

PLAN MANSARDA

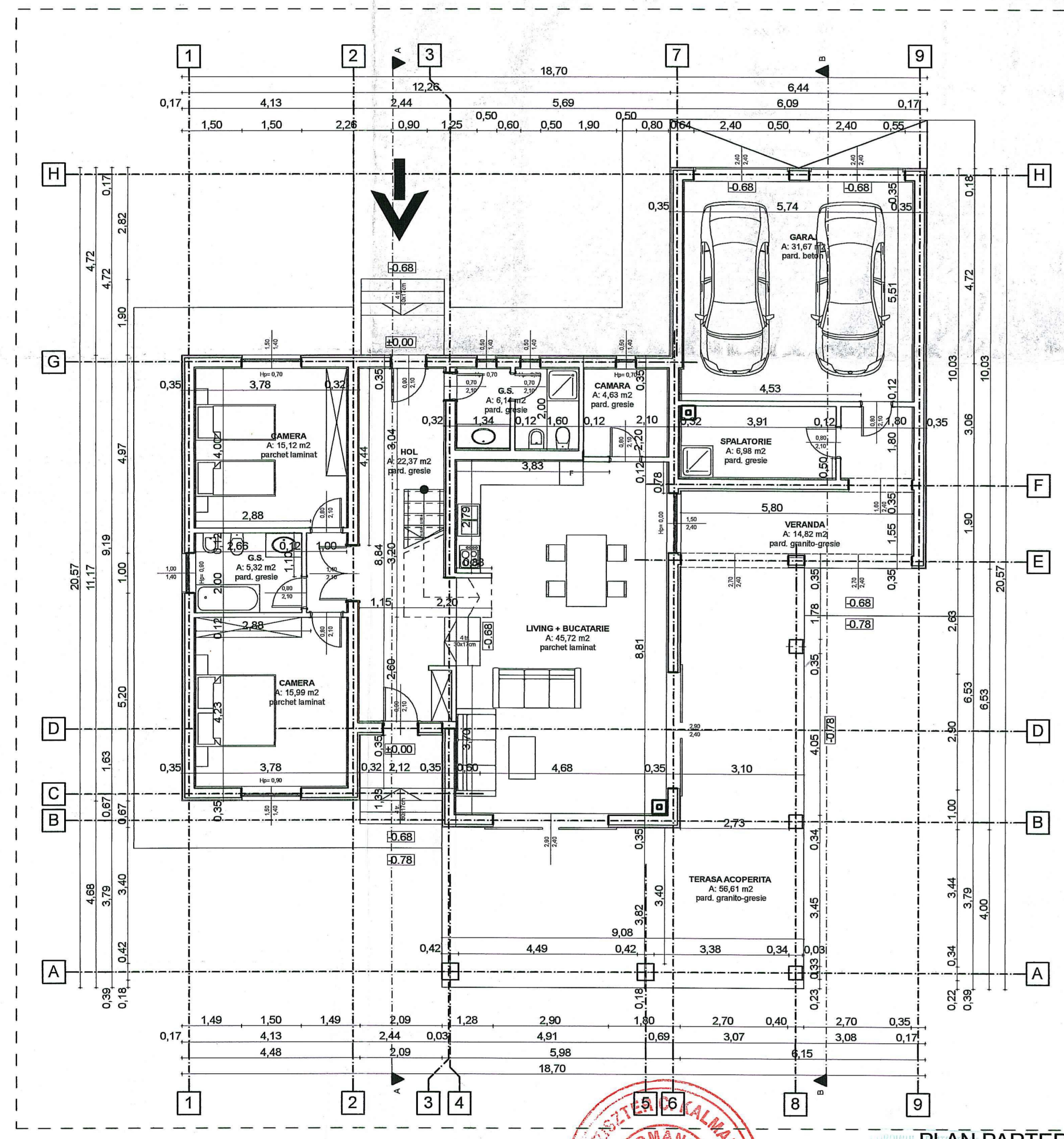

PLAN PARTER

JUDEȚUL ARAD
 PRIMĂRIA COMUNEI
 ȘIȘTAROVĂȚ
 VIZAT SPRE NESCHIMBARE
 Anexa la autorizația de construire
 destinație
 NR. din
 Arhitect șef,

BILANT - TERITORIAL					
	STEREN	S CONSTR.	S CONSTR. DESF.	S UTILA	S LOCUIBILA
PROPUȘ	2 880 mp.	264.03 mp.	334.48 mp.	187.04 mp.	65.84 mp./4 camere
TOTAL	2 880 mp.	264.03 mp.	334.48 mp.	187.04 mp.	65.84 mp./4 camere
P.O.T. = (Sc/St) x 100 = 9.16%					
C.U.T. = (Scd/St) = 0.11					



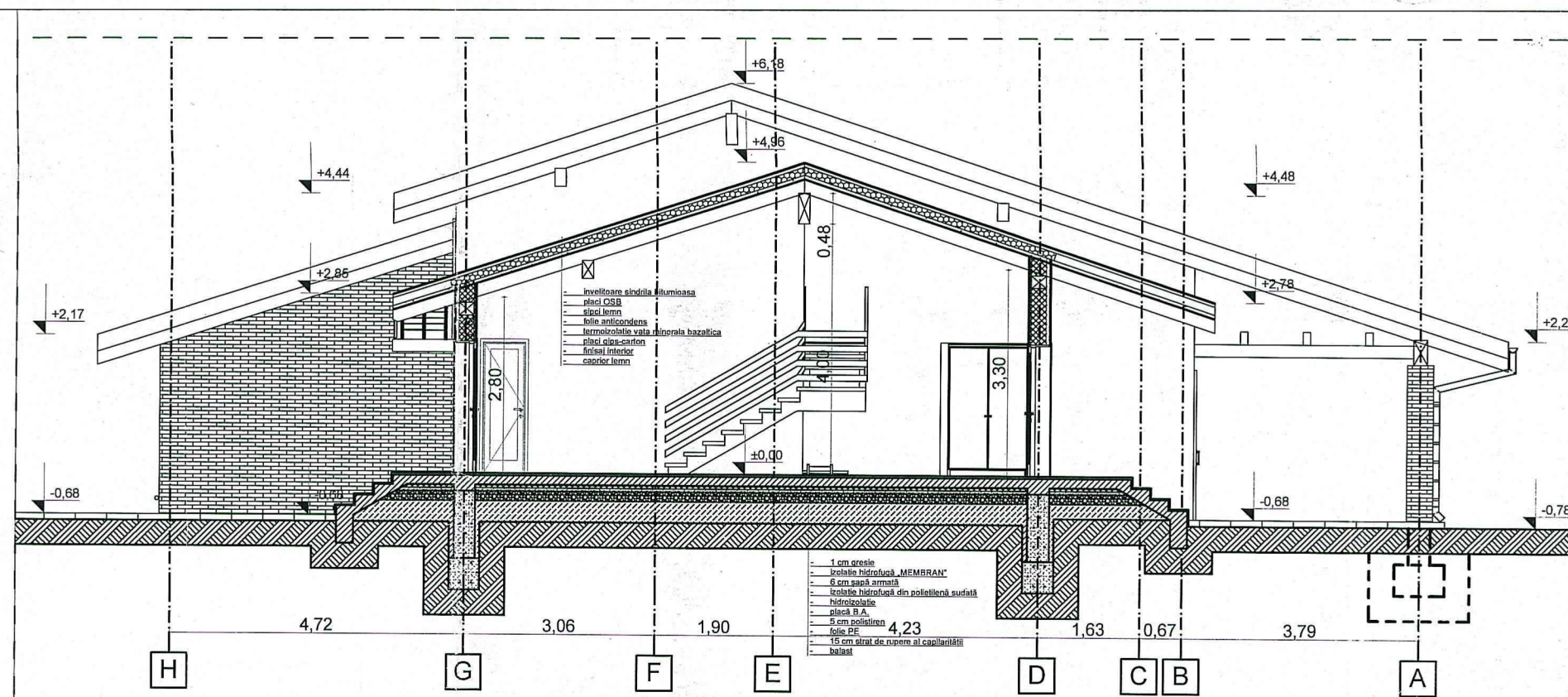

VERIFICATOR/EXPERT	NUME	SEMNAȚURA	CERINȚA	REFERAT/EXPERTIZA NR./DATA
	P-4a Sporturilor, Nr. 8 ARAD, cîif. RO18621795 JD2784/2006 tel. 0724/692511		SCARA 1:100	BENEFICIAR: S.C. AGRO SIRENA S.R.L. CONSTRUIRE CASA P+M SI IMPREJMUIRE
sef proiect	Arh. SOIMA MIRCEA			com. ȘIȘTAROVĂȚ, SAT LABASINȚ, nr. F.N., CF 301175, TOP. 268/126 ȘIȘTAROVĂȚ, JUDEȚ. ARAD.
proiectat	Arh. SOIMA MIRCEA			PLAN PARTER
redactat	Arh. SOIMA MIRCEA			PLAN MANSARDA
				D.T.A.C. 02 A

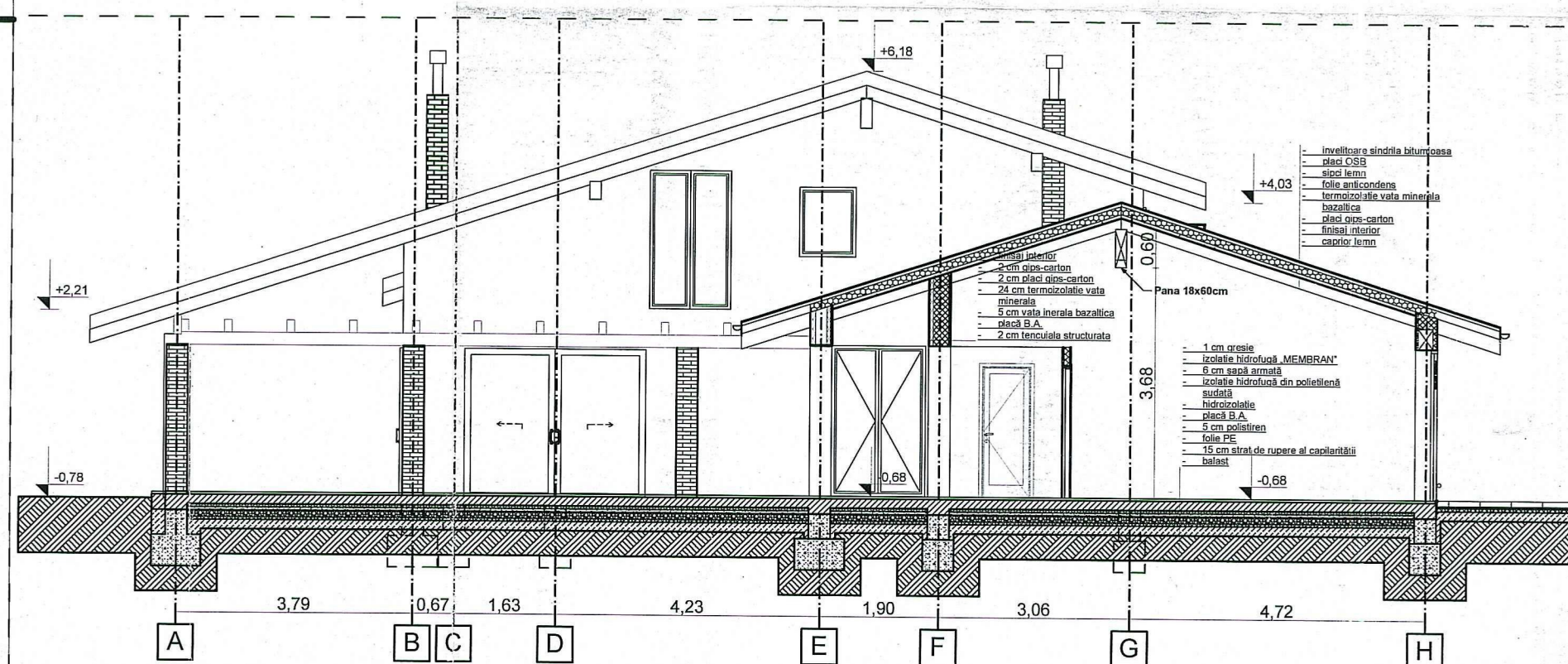

SECȚIUNE A-A

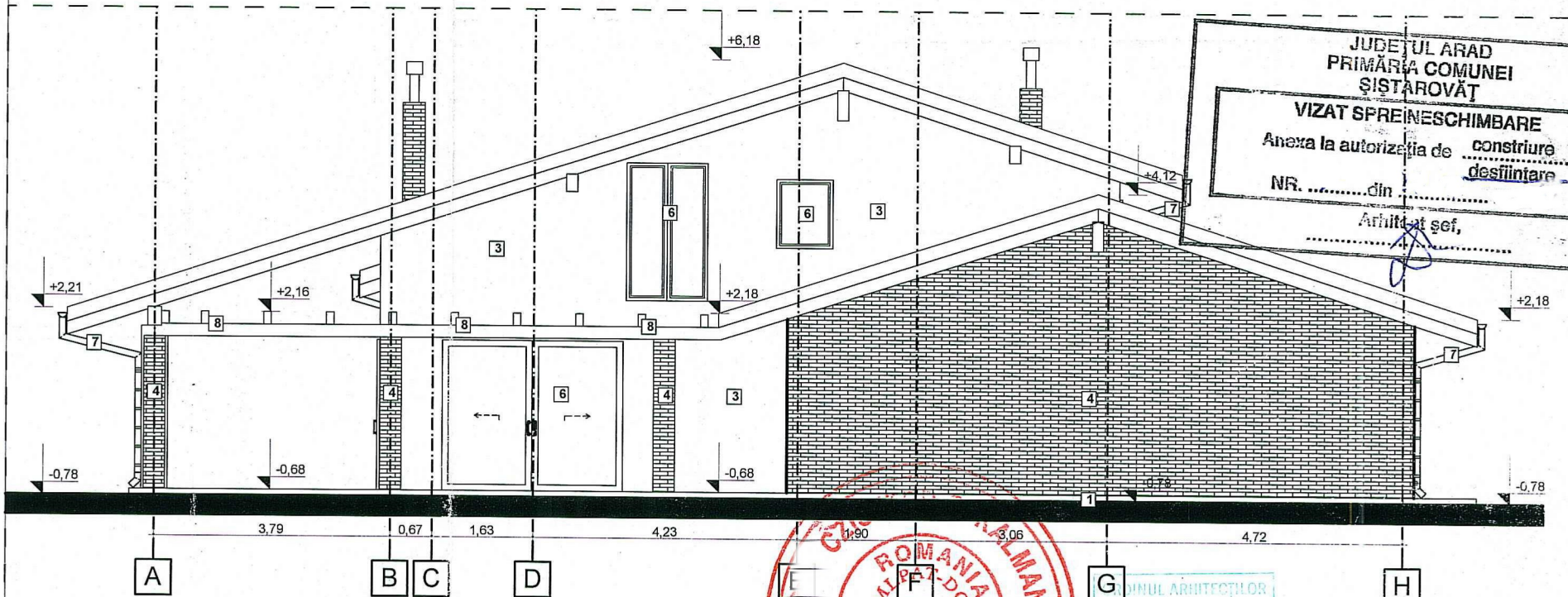

SECȚIUNE B-B



JUDEȚUL ARAD
PRIMĂRIA COMUNEI
ȘISTAROVĂȚ
VIZAT SPRE ÎNȘCHIMBARE
Anexa la autorizația de construcție
destinată
NR. din
Arhitect șef,

- LEGENDA**
1. PLACA BETON ARMAT
 2. SOCLUȚI TIP BAUMIT
 3. TENCUIALA TIP CERESIT
 4. PLACARI CARAMIDA APARENTA
 5. ÎNVELITOARE SINDRILA BITUMINOASA
 6. UȘI, FERESTRE TAMPLARIE LEMN, GEAM TERMOPLAN
 7. JGHĂBURI, BURLANE TABLA
 8. PERGOLA LEMN
 9. PORTI SECTIONALE
 10. BALUSTRADA LEMN

VERIFICATOR/ EXPERT	NUME	SEMNAIA	CERINTA	REFERAT/EXPERTIZA NR./DATA
	P-1a Sporturilor, Nr. 8 ARAD, cif. RO18621795 J02/7842006 tel. 0724/692511 fax. 0357/414182;			BENEFICIAR: S.C. AGRO SIRENA S.R.L. CONSTRUIRE CASA P+M SI IMPREJMUIRE com. ȘISTAROVĂȚ, SAT LABASINT, nr. F.N., CF 301175, TOP. 268/126 ȘISTAROVĂȚ, JUDEȚ. ARAD.
șef proiect	Arh. SOIMA MIRCEA		SCARA 1:100	D.T.A.C. 04 A
proiectat	Arh. SOIMA MIRCEA			
redactat	Arh. SOIMA MIRCEA			

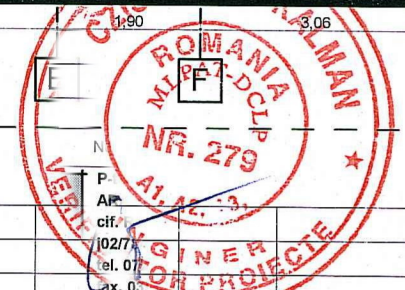

INGINER
DIPI ROMANIA
NR. 275
FATADA LATERALA STANGA
Arhitect șef

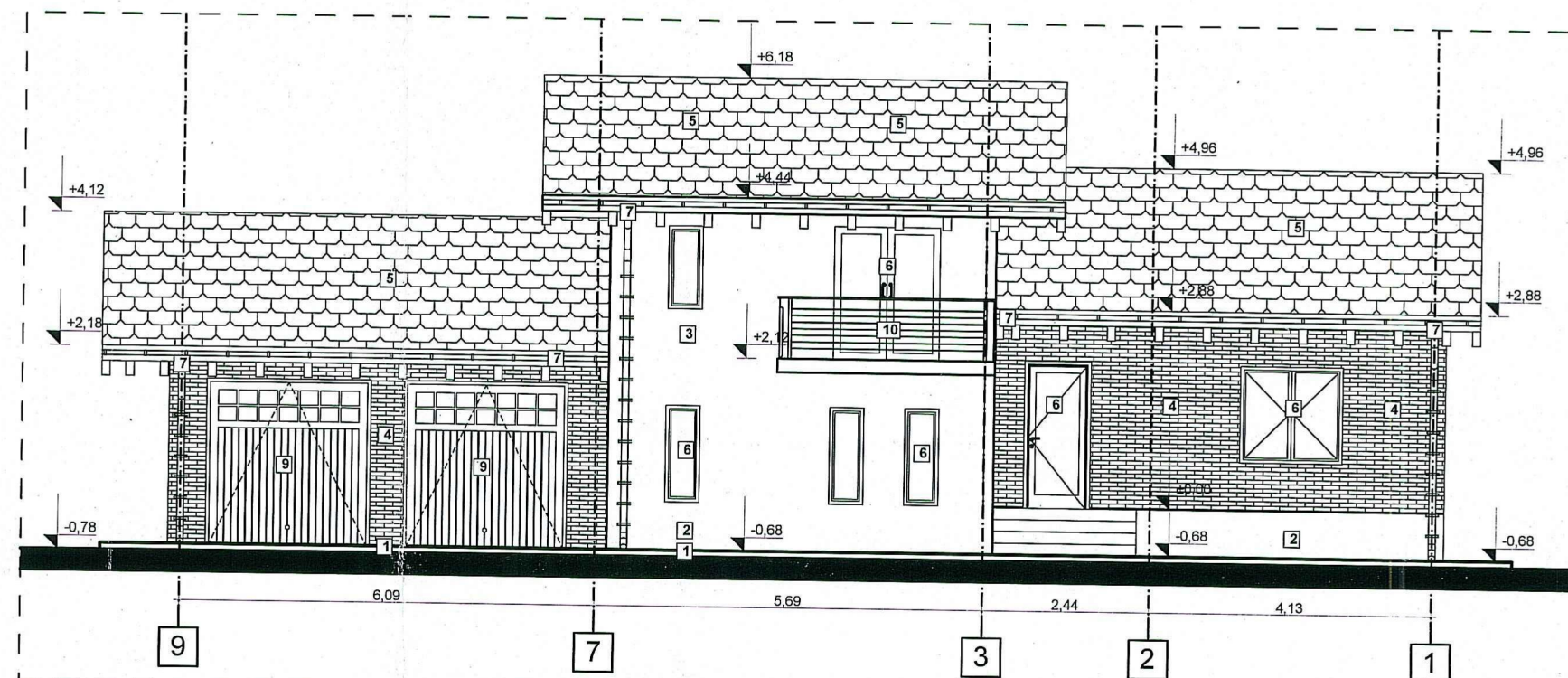

FATADA PRINCIPALA

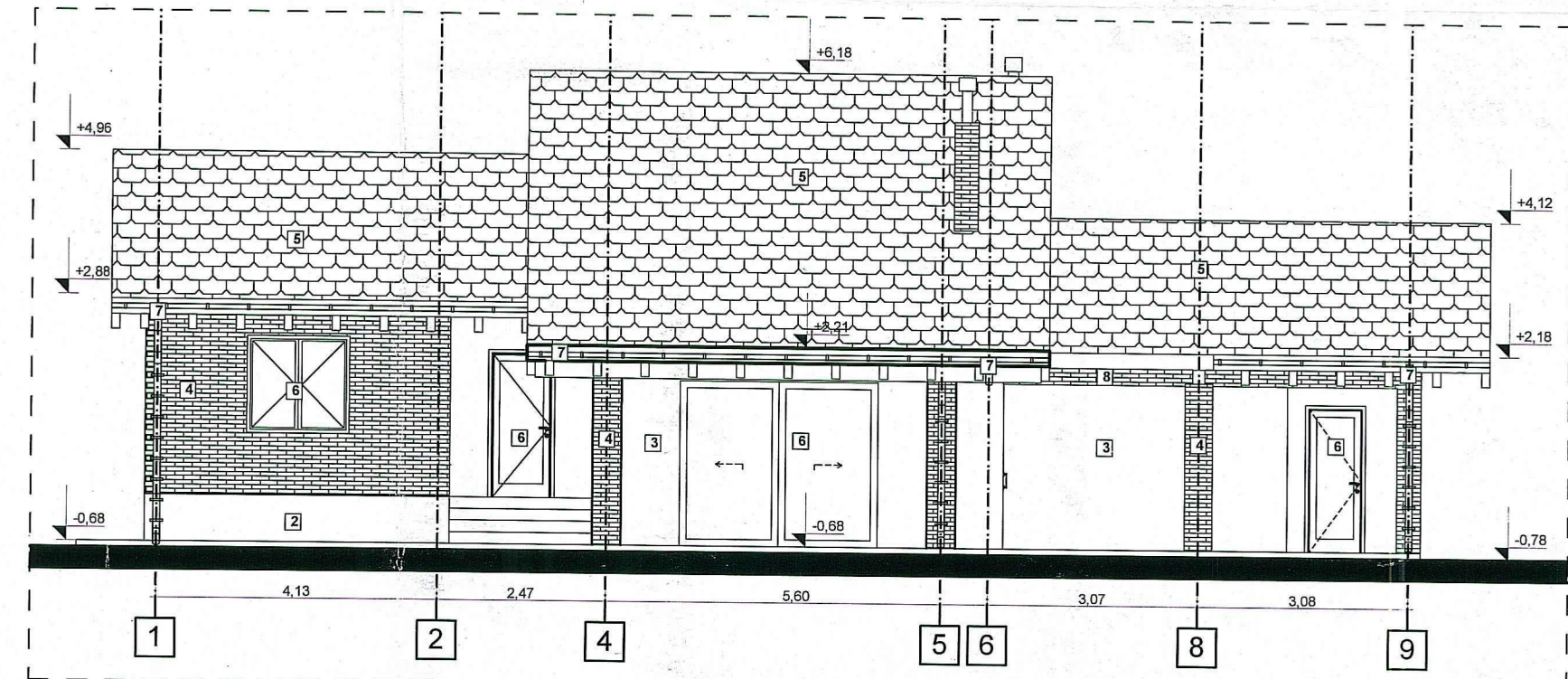

FATADA SECUNDARA

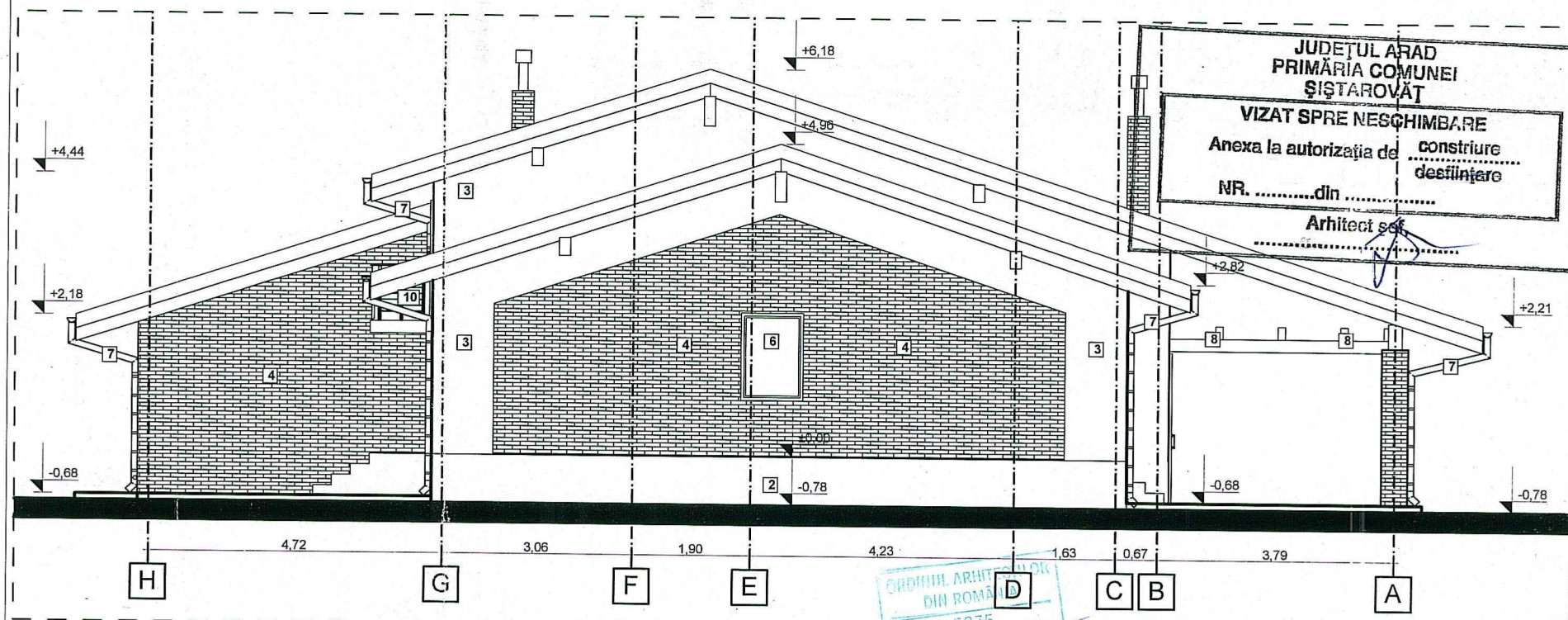

FATADA LATERALA DREAPTA

JUDETUL ARAD
 PRIMĂRIA COMUNEI
 SÎSTAROVĂȚ
 VIZAT SPRE NESCHEMBĂRE
 Anexa la autorizația de construcție
 destinație
 NR.din
 Arhitect sef

ORDINUL ARHITECTURILOR DIN ROMANIA
 1275
 Mircea
 S.C. STUDIO M S.R.L.

- LEGENDA**
1. PLACA BETON ARMAT
 2. SOCLU TIP BAUMIT
 3. TENCUIALA TIP CERESIT
 4. PLACARI CARAMIDA APARENȚA
 5. INVELITOARE SINDRILA BITUMINOASA
 6. USI, FERESTRE TAMPLARIE LEMN, GEAM TERMOPAN
 7. JISHEASURI, BURLANE TABLA
 8. PERGOLA LEMN
 9. PORTI SECTIONALE
 10. BALUSTRADA LEMN

VERIFICATOR/ EXPERT	NUME	SEMNATURA	CERINTA	REFERAT/EXPERTIZA NR./DATA
	P-ta Sporturilor, Nr. 8 ARAD, cîi. RO18621795 j02784/2006 tel. 0724/692511 fax. 0357/414182;			BENEFICIAR: S.C. AGRO SIRENA S.R.L. CONSTRUIRE CASA P+M SI IMPREJMUIRE com. SÎSTAROVĂȚ, SAT LABASINT, nr. FN., CF 301175, TOP: 268/126 SÎSTAROVĂȚ, jud. ARAD.
sef proiect	Arh. SOIMA MIRCEA		SCARA 1:100	D.T.A.C.
proiectat	Arh. SOIMA MIRCEA			05 A
redactat	Arh. SOIMA MIRCEA			

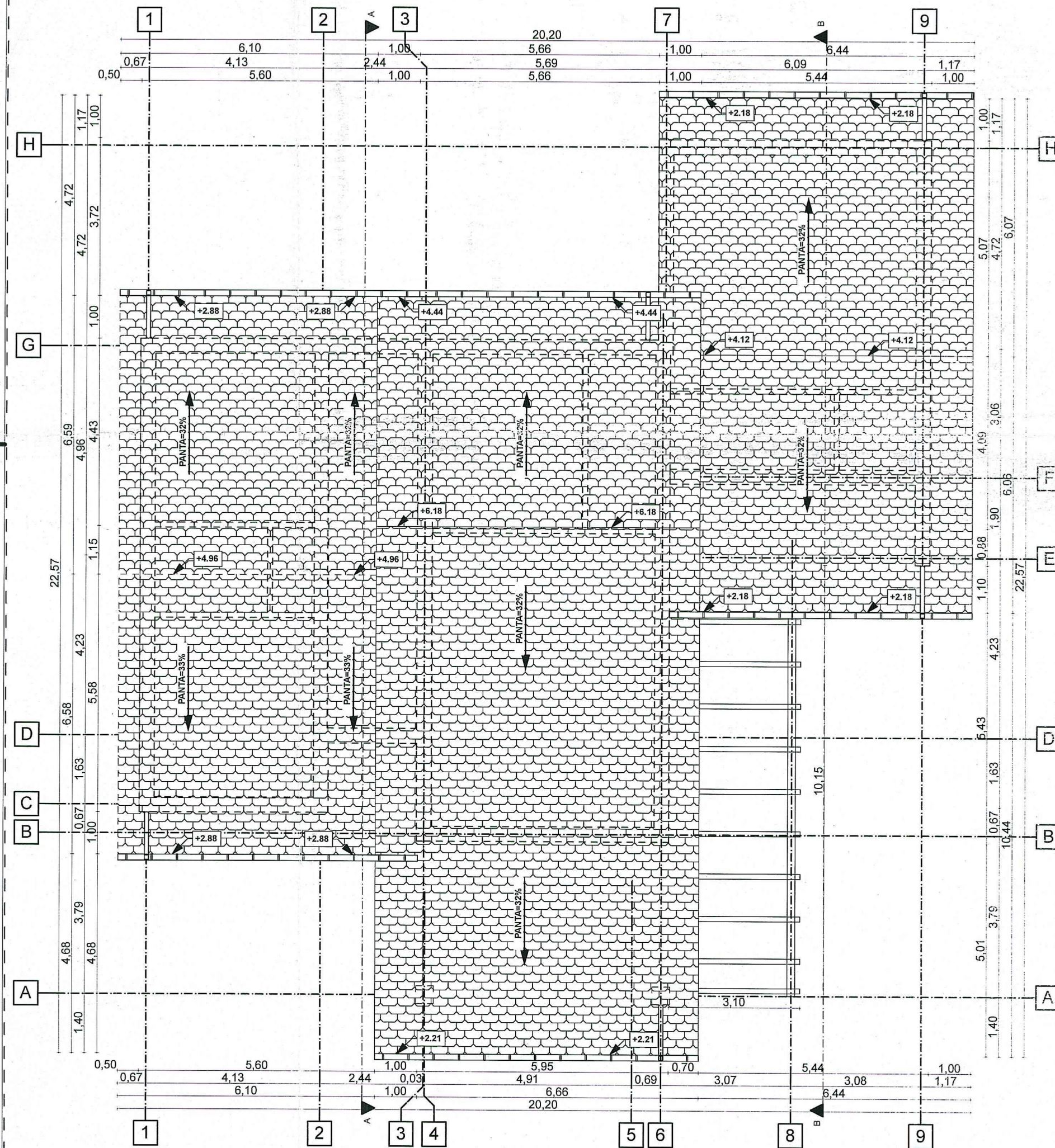

BILANT - TERITORIAL					
	S TEREN	S CONSTR.	S CONSTR. DESF.	S UTILA	S LOCUIBILA
PROPUS	2 880 mp.	264.03 mp.	334.48 mp.	187.04mp.	65.84mp./4camere
TOTAL	2 880 mp.	264.03 mp.	334.48 mp.	187.04mp.	65.84mp./4camere
P.O.T. = (Sc/St) x 100 = 9.16%					
C.U.T. = (Scd/St) = 0.11					

JUDEȚUL ARAD
 PRIMĂRIA COMUNEI
 ȘISTAROVĂȚ
VIZĂ ȘI ȘTAMPĂ NESCIMBARE
 Anexa la autorizația de construire
 și de înțelegere
 NR. din
 Arhitect șef,

VERIFICATOR/
 EXPERT
 NUME
 SEMNATURA
 CERINȚA
 P-ta Sporturilor, Nr. 8
 ARAD.
 cîf. RO18621795
 j02784/2006
 tel. 0724/692511
 fax. 0357/414182;
s.c. STUDIO M s.r.l.

REFERAT/EXPERTIZĂ NR./DATA
 BENEFICIAR: S.C. AGRO SIRENA S.R.L.
**CONSTRUIRE CASA P+M ȘI
 IMPREJMUIRE**
 com. ȘISTAROVĂȚ, SAT LABASINȚ, nr. FN., CF 301175, TOP 268/126
 ȘISTAROVĂȚ, IUD. ARAD.
 D.T.A.C.
 03 A

ȘCOALA ARHITECTURII
 DIN ROMÂNIA
 Școala
 Șoima
 Școala de proiectare și cercetare